Šibensko - kninska županija

OPĆINA UNEŠIĆ

Izmjene i dopune (III) PROSTORNOG PLANA UREĐENJA

2. INFRASTRUKTURNI SUSTAVI I MREŽE

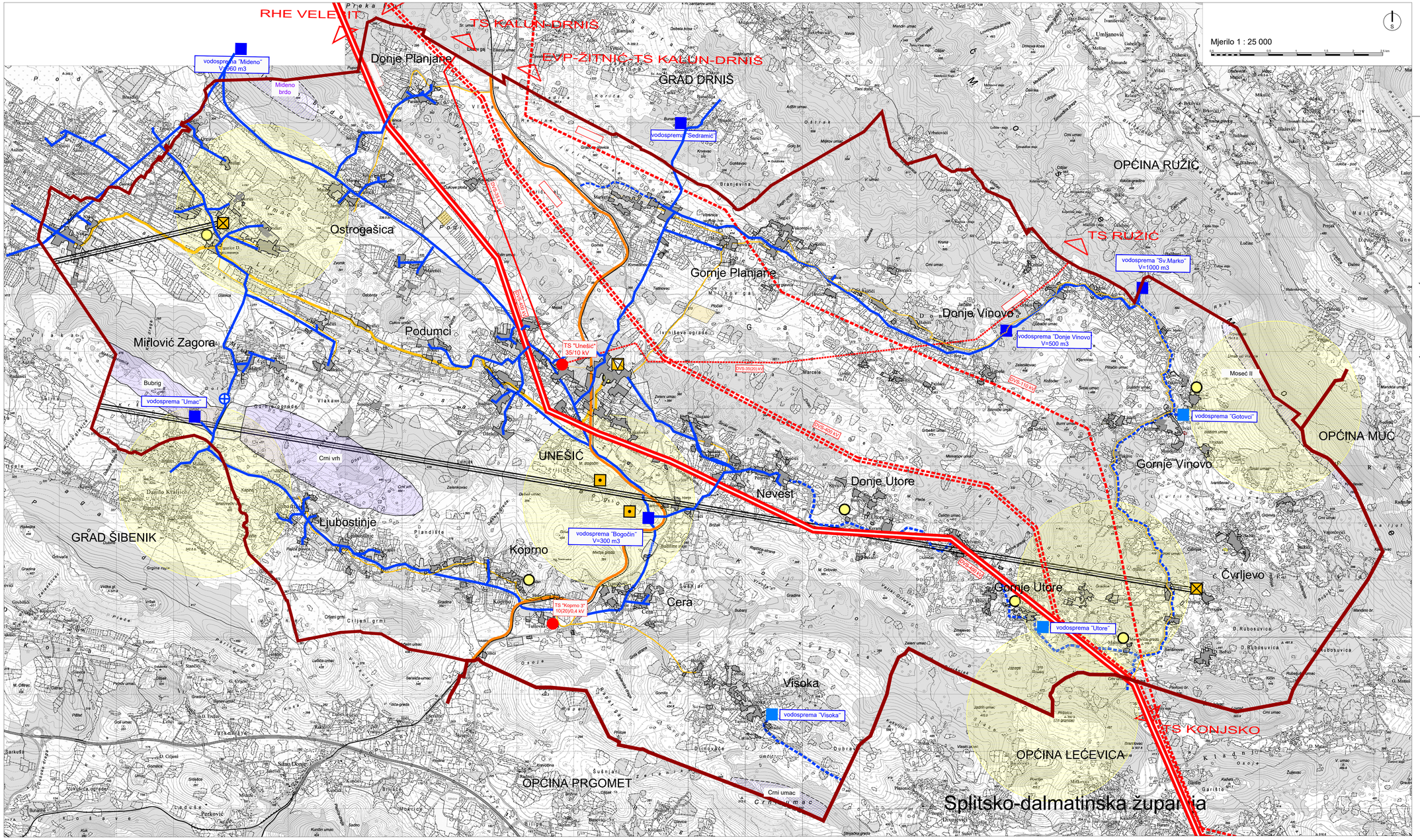

TUMAČ ZNAKOVLJA:

- Granica obuhvata (Granica Općine)
- Granica županije
- Granica naselja
- Građevinsko područje naselja

INFRASTRUKTURNI SUSTAVI
POŠTA I TELEKOMUNIKACIJE
Pošta
- Poštanski ured

Javne telekomunikacije u nepokretnoj mreži
- Mjesna centrala
- Koaksijalni kabel (postojeći, planirani)
- Magistralni vod
- Korisnički i spojni vod

Javne telekomunikacije u pokretnoj mreži
- Radio relejna postaja
- Bazna radijska stanica
- Radijski koridor
- Planirane elektroničke komunikacijske zone (radijus 1500m)

ENERGETSKI SUSTAV
Površine obnovljivih izvora energije
- Područja za smještaj vjetroelektrana
- Područja za istraživanje mogućeg smještaja vjetroelektrana
- Područja za smještaj solarnih elektrana

Elektroenergetski sustav
- TS 35/10 kV
- Dalekovod 400 kV
- Dalekovod 110 kV
- Dalekovod 35(20) kV

VODNOGOSPODARSTVO
Vodoopskrba
- Vodosprema
- Crpna stanica
- Magistralni vodoopskrbni cjevovod
- Ostali vodoopskrbni cjevovodi

Županija: ŠIBENSKO - KNINSKA ŽUPANIJA	
Jedinica lokalne samoupravе: OPĆINA UNEŠIĆ	
Naziv prostornog plana: IZMJENE I DOPUNE (III) PROSTORNOG PLANA UREĐENJA	
Broj Plana: A-759/2021	
Naziv kartografskog prikaza: INFRASTRUKTURNI SUSTAVI I MREŽE	
Broj kartografskog prikaza: 2.	Mjerilo kartografskog prikaza: 1:25.000
Odluka o izradi prostornog plana: Službeno Glasilo Općine Unešić broj 3/21	Odluka predstavničkog tijela o donošenju plana: Službeno Glasilo Općine Unešić, br. 2/24
Javna rasprava/javnoprovna javna rasprava (datum objave): - Službena Dalmacija od 19.04.2022.02.08.2023. - web stranica MGIPU od 19.04.2022.01.08.2023. - web stranica Općine Unešić od 19.04.2022.01.08.2023.	Javni uvid održan: 20.04.2022. do 05.05.2022. Ponovni javni uvid održan: 07.08.2023. do 16.08.2023.
Pečat upravnog tijela odgovornog za provođenje javne rasprave: M.P.	Odgovorna osoba za provođenje javne rasprave: Živko Bulat, prof. potpis:
Mišljenje Zavoda za prostorno uređenje Šibensko-kninske Županije prema članku 107. Zakona o prostornom uređenju (NN 153/13, 65/17, 114/18, 39/19, 98/19 i 67/23): Klasa: 350-02/21-01/16, Ur.broj: 2182-53-24-10 od 19 veljače 2024.g.	
Pravna osoba koja je izradila plan: URBING, d. o. o. za poslove prostornog uređenja i zaštite okoliša, Zagreb, Zagrebačka cesta 143A, e-mail: urbing@urbing.hr, www.urbing.hr	
Pečat pravne osobe koja je izradila plan: URBING, d.o.o. ZAGREB M.P.	Odgovorna osoba: Tihomir Knezić, dipl.ing.arh. potpis:
Odgovorni voditelj: Petra Igrc, dipl.ing.arh. ovl. arh. urb.	Petra Igrc PETRA IGRC dipl.ing.arh. OVLAŠTENA ARHITEKTICA URBANISTICA A-U 594
Stručni tim u izradi Izmjena i dopuna (III) Plana: Petra Igrc, dipl.ing.arh. Tihomir Knezić, dipl.ing.arh. Darko Martinec, dipl.ing.arh. Maja Martinec Čunčić, mag.ing.arch.	Katarina Pačin, dipl.ing.arh. Blaž Cerovečki, mag.ing.prosp.arh. Ivana Celić, mag.ing.prosp.arh.
Pečat Općinskog vijeća: M.P.	Predsjednik Općinskog vijeća: Vjekoslav Višić potpis:
Istovjetnost ovog prostornog plana s izvornikom ovjerava: potpis:	Pečat nadležnog upravnog tijela: M.P.