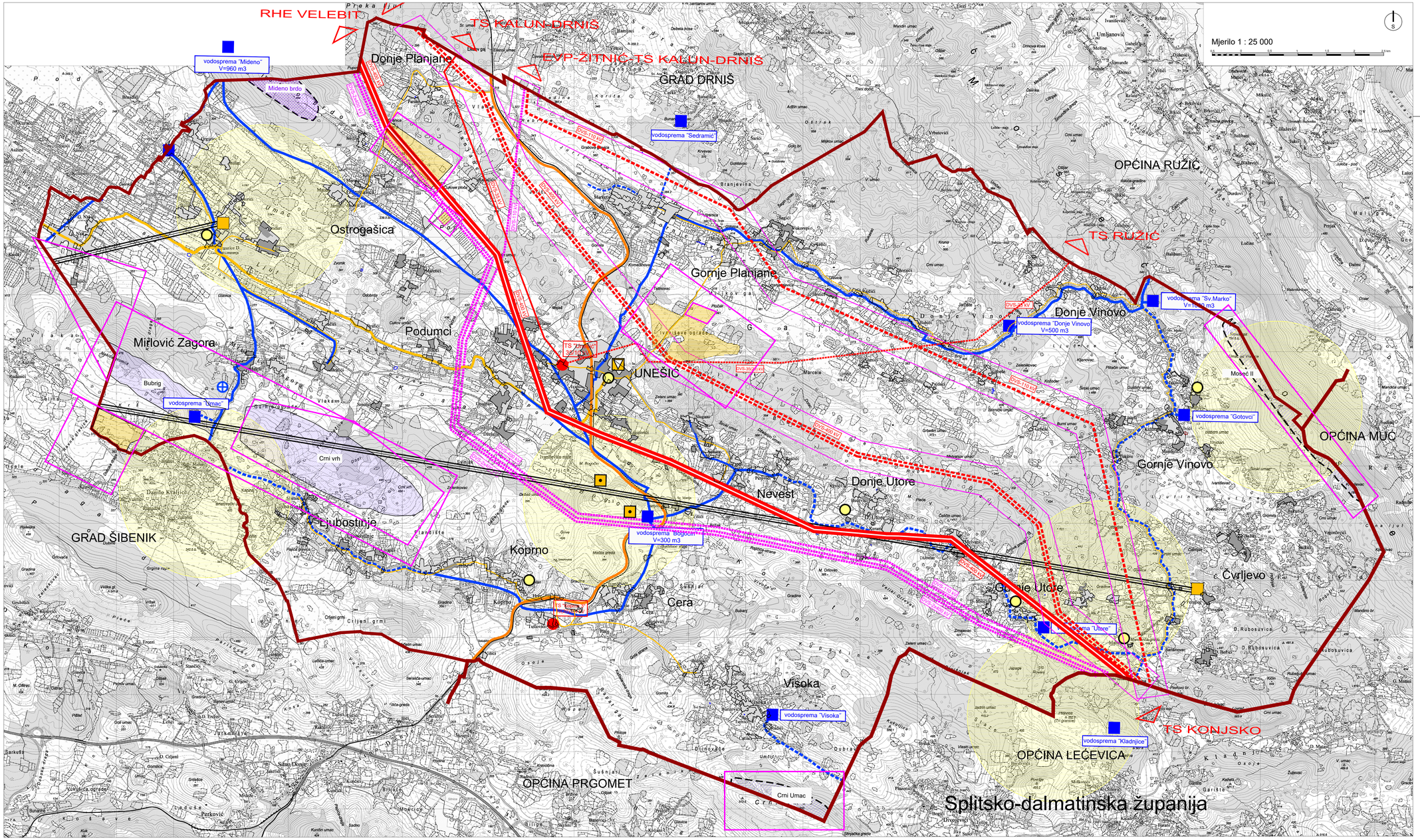

Šibensko - kninska županija

OPĆINA UNEŠIĆ

Izmjene i dopune (III) PROSTORNOG PLANA UREĐENJA

2. INFRASTRUKTURNI SUSTAVI I MREŽE

TUMAČ ZNAKOVLJA:

- Granica obuhvata (Granica Općine)
- Granica županije
- Granica naselja
- Građevinsko područje naselja

INFRASTRUKTURNI SUSTAVI
POŠTA I TELEKOMUNIKACIJE
Pošta

- Poštanski ured

Javne telekomunikacije u nepokretnoj mreži

- Mjesna centrala
- Koaksijalni kabel
- Magistralni vod
- Korisnički i spojni vod

Javne telekomunikacije u pokretnoj mreži

- Radio relejna postaja
- Bazna radijska stanica
- Radijski koridor
- Planirane elektroničke komunikacijske zone (radijus 1500m)

ENERGETSKI SUSTAV
Površine obnovljivih izvora energije

- IS Područja za smještaj vjetroelektrana

Područja za istraživanje mogućeg smještaja:

- vjetroelektrana
- solarnih elektrana

Elektroenergetski sustav

- TS 35/10 kV
- Dalekovod 400 kV
- Dalekovod - trasa se ukida
- Dalekovod 110 kV
- Dalekovod 35(20) kV

VODNOGOSPODARSTVO
Vodoopskrba

- Vodosprema
- Crpna stanica
- Magistralni vodoopskrbni cjevovod
- Ostali vodoopskrbni cjevovodi

Županija: ŠIBENSKO - KNINSKA ŽUPANIJA	
Jedinica lokalne samouprave: OPĆINA UNEŠIĆ	
Naziv prostornog plana: IZMJENE I DOPUNE (III) PROSTORNOG PLANA UREĐENJA	
Broj Plana: A-759/2021 PRIJEDLOG PLANA ZA PONOVNU JAVNU RASPRAVU	
Naziv kartografskog prikaza: INFRASTRUKTURNI SUSTAVI I MREŽE	
Broj kartografskog prikaza: 2.	Mjerilo kartografskog prikaza: 1:25.000
Odluka o izradi prostornog plana: Službeni vjesnik Šibensko-kninske županije br. 3/21	Odluka predstavničkog tijela o donošenju plana: Službeni vjesnik Šibensko-kninske županije br. __
Javna raspravaprovna javna rasprava (datum objave): - Slobodna Dalmacija od 19.04.2022.02.08.2023. - web stranica MGPU od 19.04.2022.01.08.2023. - web stranica Općine Unešić od 15.04.2022.01.08.2023.	Javni uvid održan: 20.04.2022. do 05.05.2022. Ponovni javni uvid održan: 07.08.2023. do 16.08.2023.
Pečat upravnog tijela odgovornog za provođenje javne rasprave: M.P.	Odgovorna osoba za provođenje javne rasprave: Živko Bulat potpis
Mišljenje Zavoda za prostorno uređenje Šibensko-kninske županije prema članku 107. stavak (1) i (2) Zakona o prostornom uređenju (NN 153/13, 65/17, 114/18, 39/19 i 98/19): Klasa Urbroj Datum	
Pravna osoba koja je izradila plan: URBING, d. o. o. za poslove prostornog uređenja i zaštite okoliša, Zagreb, Zagrebačka cesta 143A, e-mail: urbing@urbing.hr, www.urbing.hr	
Pečat pravne osobe koja je izradila plan: URBING, d.o.o. ZAGREB M.P.	Odgovorna osoba: Tihomir Knezić, dipl.ing.arh.
Odgovorni voditelj: Petra Igrc, dipl.ing.arh. ovl. arh. urb.	Petra Igrc; PETRA IGRC dipl.ing.arh. OVLAŠTENA ARHITEKTICA URBANISTICA A-4.594
Stručni tim u izradi izmjene i dopune (III) Plana: Petra Igrc, dipl.ing.arh. Tihomir Knezić, dipl.ing.arh. Darko Martinec, dipl.ing.arh. Maja Martinec Čunčić, mag.ing.arch.	Katarina Pačin, dipl.ing.arh. Blaž Cerovečki, mag.ing.prosp.arh. Ivana Celić, mag.ing.prosp.arh.
Pečat Općinskog vijeća: M.P.	Predsjednik Općinskog vijeća: Ante Božić potpis
Istovjetnost ovog prostornog plana s izvornikom ovjerava: potpis	Pečat nadležnog upravnog tijela: M.P.